Des ressources ludiques pour enseigner Chavouot

5 faits-clés sur Chavouot

1 Chavouot (שָׁבוּעוֹת) tombe le 6 Sivan (et hors d'Israël, le 6 et 7 Sivan) et commémore le don de la Torah sur le Mont Sinai.

2 La Torah ne fait de référence explicite à ce moment. À la place, la Torah donne 3 noms à Chavouot, chacun mettant en valeur une facette de cette fête:

a. *Hag HaChavouot*, ou חַג הַשָּׁבוּעוֹת, (Devarim 16: 9-10) qui veut dire "la fête des semaines'. Ce nom vient du fait que la Torah ne nous donne pas de date pour Chavouot, mais à la place, elle nous dit que Chavouot débute immédiatement après le décompte des 7 semaines depuis le début du Omer (qui commence le 2e soir de Pessah).

b. *Hag Hakatzir*, ou חַג הַקָּצִיר, (Chemot 23:16) qui veut dire "fête des moissons" et fait référence à la période dans le cycle agricole.

c. *Yom Habikurim*, or יוֹם הַבִּכּוּרִים, (Bamidbar 28:26) qui veut dire le 'jour des bikurim' (premiers fruits) car c'est à cette période que les offrandes étaient apportées au temple pour montrer notre appréciation envers ces produits qui ont poussé et muri.

Etant donné que les noms bibliques de Chavouot ne font pas référence au don de la Torah, les Sages l'appellent souvent Zman Matan Torateinou, ou זְמַן מַתַּן תּוֹרָתֵינוּ - le moment du don de la Torah.

3 Il est coutume de lire la Meguilat Ruth (מְגִלַּת רוּת) durant Chavouot. Une des raisons avancées concernant le choix de cette période pour sa lecture est que cette Meguilat se passe aussi durant la période des moissons.

4 Il existe de nombreuses coutumes de Chavouot liées au Mont Sinai. Par exemple, les synagogues sont souvent décorées avec de la verdure et des fleurs parfumées pour nous rappeler que la Torah nous a été donnée sur une montagne verdoyant. Une autre tradition est de manger des produits lactés. L'une des origines de cette dernière est le fait qu'une fois la Torah donnée, le Bnei Israël apprend les règles de la cacheroute et doit nettoyer ses ustensils dans lesquels de la nourriture non cachère avait été préparée. En attendant, ils mangent donc des produits lactés.

5 Enfin, de nombreuses synagogues étudient toute la nuit de Chavouot pour montrer leur amour et dévouement envers l'étude de la Torah. Cette nuit d'étude s'appelle Tikoun Leil Chavouot, ou תִּקּוּן לֵיל שָׁבוּעוֹת.

Nous avons créés une feuille source sur Sefaria pour accompagner cet e-book.

5 ACTIVITES POUR ENSEIGNER CHAVOUOT

Les idées suivantes peuvent être utilisées soit sur Ji Tap soit sur Ji Studio. Dans Ji Tap, utilisez le pack de création Chavouot et créez des jeux interactifs; dans Ji Studio, choisissez le modèle de livre et la collection de Chavouot pour créer livres et posters. Les deux applications sont liées à Sefaria et vous permettent ainsi de rapidement importer textes et prières en hébreu. Si vous souhaitez utiliser ces textes sur d'autres outils informatiques, nous avons créés une page source sur Sefaria ici.

1 Recréons Matan Torah!

Préparation: Revoyez le récit de Matan Torah, le don de la Torah au Mont Sinaï. Regarder le texte du don de la Torah dans Chemot (Exode) 19: 16-25.

Activité Ji Tap

- Sélectionnez le pack de création des **dix commandements**.
- Sélectionnez un arrière-plan pour Matan Torah.
- Insérez des stickers pour recréer une image de Matan Torah avec un nuage au-dessus de la montagne (עָנָן וּבְרָקִים),le feu (אֵשׁ), le shofar (שׁוֹפָר) et le peuple (עָם) ci-dessous.
- Une fois que vous avez ajouté chaque élément à l'image, étiquetez-les.
- Ajoutez une activité **Puzzle**: entourez chaque étiquette et mélangez-les. Enregistrez-vous en disant chaque mot sur la pièce du puzzle. Vous pouvez même ajouter quelques informations supplémentaires sur ce mot.
- Publiez votre jeu pour que tout le monde puisse en profiter!

Activité Ji Studio

- Sélectionnez JI Studio Collection de **Chavouot**.
- Sélectionnez un arrière-plan de Matan Torah.
- Recréez l'image avec un nuage au-dessus de la montagne (עָנָן וּבְרָקִים), le feu (אֵשׁ), le shofar (שׁוֹפָר) et le peuple (עָם). Vous pouvez prendre vos images dans **Stickers> 10 Commanments**.
- Une fois vos images ajoutées, ettiquetez-les avec **Stickers> Labels**.

2 Les noms de Chavouot

Préparation: Passez en revue les trois noms utilisés par la Torah pour Chavouot (חַג הַקָּצִיר, חַג הַשָּׁבוּעוֹת et יוֹם הַבִּכּוּרִים) et expliquer le sens de chacun.

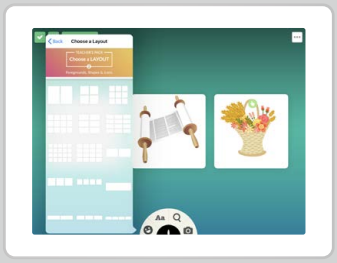

Activité Ji Tap

- Choisissez un arrière-plan pour votre page.
- Dans **Teacher Pack**, choisissez une mise en page et choisissez un modèle avec 3 sections.
- Sélectionnez le pack de création **Shavuot**.
- Choisissez les noms de Chavouot dans les autocollants à la fin du pack.
- Insérez des stickers correspondant à chaque nom de Chavouot.
- Ajouter une activité de **Puzzle**: entourez les noms et déplacez les pièces du puzzle sur l'écran. Enregistrez-vous en disant chaque nom sur les pièces du puzzle. Vous pouvez aussi ajouter quelques informations supplémentaires sur ce nom, comme le verset dont il vient dans la Torah.
- Publiez votre jeu pour que tout le monde puisse en profiter!

Activité Ji Studio

- Allez dans la collection Chavouot.
- Choisissez les noms de Chavouot dans **Stickers** > **Labels** (vous pouvez aussi trouver ce texte dans **Torah Text**).
- Puis ajoutez les images correspondantes dans **Stickers**.

3 Créer une histoire: Apportons les Bikurim à Jérusalem

Préparation: Revoir les règles relatives aux Bikkurim et comment elles contenaient les sept fruits associés à la Terre d'Israël (Devarim 8: 8).

Activité Ji Tap

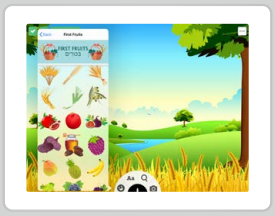

- Vous allez créer un jeu avec 4 diapositives différentes, chaque diapositive représentant une scène bien particulière: ***Faire la récolte aux champs***, **Placer les produits dans un panier**, ***Voyager à Jérusalem, Apporter les Bikkurim dans le Temple.***
- Pour chaque diapositive, créez une scène en utilisant les arrière-plans et les stickers de **Chavouot** et Packs de création de **premiers fruits**.
- Ou dans chaque diapositive, insérez une activité **Dire quelque chose** et expliquez toutes les étapes.
- Bravo! Vous pouvez jouer à votre propre création, et laisser d'autres le découvrir aussi!

Activité Ji Studio

- Allez dans la collection **Chavouot**.
- Choisissez un arrière plan (**Background**) de BD avec 4 encadrés.
- Insérez des **Stickers** pour illustrer votre histoire:

1) Faire la récolte aux champs (**Stickers> Bikurim**)
2) Placer les produits dans un panier(**Stickers> Bikurim** ou **Stickers> Customs**)
3) Voyager à Jérusalem
4) Apporter les Bikkurim dans le Temple

4 Créez une invitation à votre Tikkun Leil Chavouot

Préparation: Expliquez la coutume dans de nombreuses synagogues d'étudier la Torah la nuit de Chavouot, pour montrer leur amour et dévouement à l'étude et à l'observance de la Torah, et que cette nuit d'étude est appelée le תִּקּוּן לֵיל שָׁבוּעוֹת.

Activité Ji Tap

- Sélectionnez l'un des packs de création **Chavouot**.
- Choisissez un background pour votre invitation.
- Choisissez des images de personnes étudiant la Torah.
- À l'aide de l'outil **texte**, utilisez votre clavier pour saisir tous les détails de votre soirée. (Vous pouvez utiliser le **Teacher Pack** pour un Layout.)
- Dans les stickers, ajoutez des images de rafraîchissements qui peuvent être servis au Tikkun Leil Chavouot (comme un cheesecake).

- Ajoutez une activité **Dire quelque chose**: enregistrez-vous en train de parler.
- Publiez votre jeu et envoyez le lien à vos amis!

Activité Ji Studio

- Prenez la Collection **Chavouot**.
- Choisissez un background pour votre invitation dans **Background> Paper**.
- Sélectionnez un image de personnes étudiant la Torah dans **Stickers> Customs**.
- Avec l'outil de Texte, tapez les informations nécessaires pour votre fête!
- Vous pouvez ajouter des images de nourriture qui pourront être servis durant la nuit (comme un cheesecake).
- Enregistrez et envoyez-la par email.

5 Revivre une scène de Meguilat Ruth: Glanons les champs

Préparation: Revoyez l'histoire de Megillat Ruth et plus précisément, comment Ruth a glané dans les champs de Boaz.

Activité Ji Tap

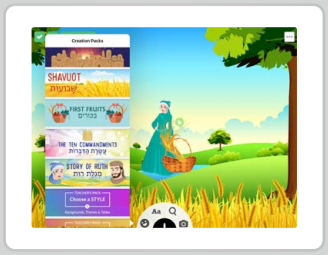

- Sélectionnez le pack de création **Histoire de Ruth**.
- Choisissez l'arrière-plan d'un champ de blé.
- Sélectionnez une photo d'une femme.
- Sélectionnez le pack de création **First Fruits** et placez un panier dans sa main.
- Remplissez le panier de blé.
- Ajoutez une activité **Puzzle**: découpez le blé de son panier et placez-le dans le champ. Le but du jeu est donc de replacer le blé dans le panier.

Activité Ji Studio

- Allez dans la collection de **Chavouot**.
- Choisissez un **Background** de champ de blé
- Dans **Stickers> Meguilat Ruth**, choisissez une femme
- Dans **Stickers> Bikurim**, prenez un panier et mettez le bras de la femme.

Les jeux Ji Tap pour Chavouot

L'histoire de Ruth

Pour tous âges

Tournez les pages de ce livre interactif et découvrez l'épopée de Rut.

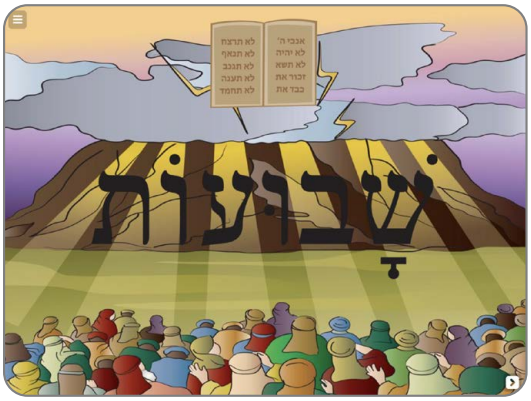

Un petit quiz spécial Chavouot!

À partir de 9 ans

Un quiz pour les enfants qui ont déjà de bonnes connaissances sur la fête de Chavouot.

Lecture et traduction de Meguilat Ruth

Âge: 8-11 ans

Pour les enfants qui ont déjà de bonnes bases d'hébreu

Pour plus de jeux de Chavouot, cliquez ici.

Blogs de Chavouot

Jetez un œil aux blogs que nous avons sur Chavouot (en anglais). Ils sont remplis d'inspiration et d'idées! Vous en redemanderez!

Cliquez ici pour lire.

Parent ou enseignant? Pourquoi ne pas adapter des jeux déjà existants sur la plateforme pour vos enfants ou élèves, ou créer de A à Z un nouveau jeu grâce à notre interface de création? Et encore mieux, laissez les enfants créer, en classe ou à la maison! Ainsi, ils contribueront à notre communauté online de la meilleure façon: en devenant eux-même des passeurs de savoir!

Téléchargez Ji Tap et que l'apprentissage de Chavouot commence!